Terminal Arrivi - Prospetto Nord (Prospetto esterno all'area di intervento)

Scala 1 : 50

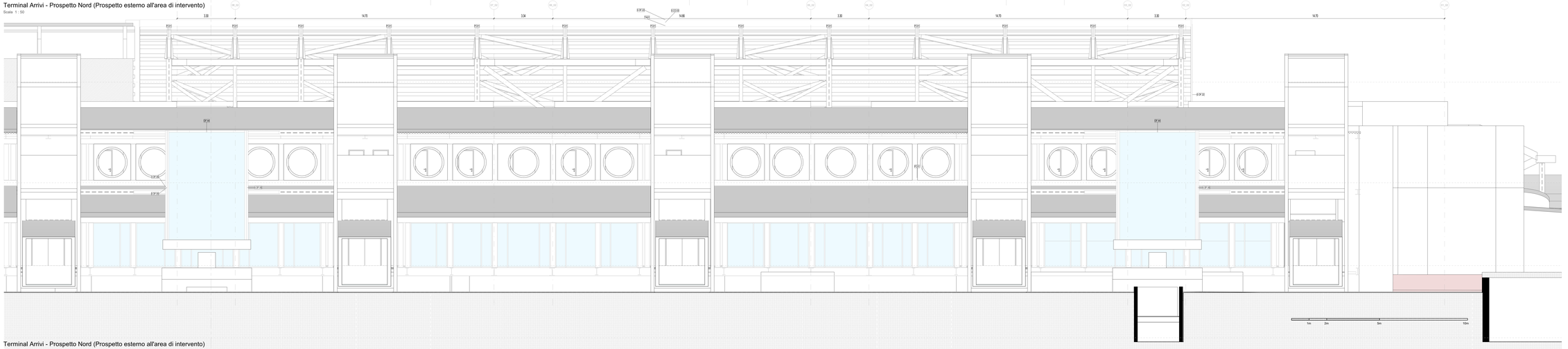

Terminal Arrivi - Prospetto Nord (Prospetto esterno all'area di intervento)

Scala 1 : 50

## LEGENDA GRAFICA

- QUOTA FINITO PIANTA
- QUOTA FINITO SEZIONE
- ASSE STRUTTURALE
- DIMENSIONE LINEARE
- LINEA DOGANALE
- LINEA DI PENDENZA

XXX XXX — Nome Locale
SUP — Superficie Locale
H — Altezza Locale
H. R. — Altezza non definita
S — Superficie Pareti
V — Volume Locale

ETICHETTA PORTE: dimensione netta

ETICHETTA MURI

INDICAZIONE INGRESSO

INDICAZIONE NORD

Gli elementi campiti in arancione sono previsti in progetto ma esclusi in appalto.

**Area non soggetta ad intervento**
Locali esclusi dall'intervento in appalto

**Area a rustico**
Locali consegnati a rustico

**Pavimentazione esistente**
Pav. esclusa dall'intervento in appalto

## PARTIZIONI VERTICALI

| | |
|---|---|
| ME | MURATURE ESTERNE |
| MI | MURATURE INTERNE |
| DI | DIVISORI |
| PA | PANNELLI |
| PL | PLACCATURE |
| PV | PARETI VETRATE |
| RI | RIVESTIMENTI |

## PARTIZIONI ORIZZONTALI

| | |
|---|---|
| PT | PAVIMENTI |
| MS | MASSETTI |
| PN | PAVIMENTI ESTERNI |
| CO | COPERTURE |
| **CONTROSOFFITTI** | |
| CS | CONTROSOFFITTI |
| VL | VELETTE |

## INFISSI

| | |
|---|---|
| PI | PORTE INTERNE |
| PE | PORTE ESTERNE |
| FI | FINESTRE INTERNE/ESTERNE |
| LU | LUCERNARI |
| FC | FACCIATE CONTINUE |

## ALTRI ELEMENTI

| | | | | | |
|---|---|---|---|---|---|
| RN | RINGHIERE BALAUSTRE CORRIMANI | AR | ARREDI | BR | PARACOLPI |
| PU | PLUVIALI GRONDAIE CANALINE | SC | SCALE (Finiture) | SO | SOGLIE |
| | | OP | OPERE PREFABBRICATE | OF | OPERE IN FERRO |
| SA | SANITARI | VE | AIUOLE / ALBERI | LV | TATTILIMAPPE |

## FINITURE

B - Zoccolino

| | | |
|---|---|---|
| B01 | Battiscopa ceramico cantinella effetto cemento del tecnofe | |
| B02 | Battiscopa ceramico in listelo gres porcellanato effetto pietra a tonalità neutra | H 100 mm |
| B03 | Battiscopa ceramico in listelo gres porcellanato effetto cemento a tonalità chiara | H 100 mm |
| B04 | Battiscopa ceramico in listelo gres porcellanato effetto cemento a tonalità scura | H 100 mm |
| B05 | Battiscopa ceramico in listelo gres porcellanato effetto cemento a tonalità media | H 100 mm |
| Rasba | Vari sono previsti zoccoletti | |

M - Finitura Verticale

| | | |
|---|---|---|
| 1.F.01 | Rasatura e stuccatura + idropittura lavabile per interni | |
| 1.F.02 | Rivestimento ceramico in listelo gres porcellanato effetto pietra | H 120 mm |
| 1.FN.01 | Pannello di rivestimento in alluminio | |
| 1.FP.01 | Pannello ceramico in gres porcellanato a rombi effetto pietra a tonalità chiara. | Dim. 120x60 cm |
| Rasba | Vari sono previsti fistoni verticali | |

C - Controsoffitto

| | | |
|---|---|---|
| 1.CS.01 | Doghe in aggetto | Larghezza 60 mm |
| 1.CS.02 | Doghe in aggetto | Larghezza 60 mm |
| 1.CS.03 | Pannello fibra di gesso preverniciato | Dim. variabili |
| 1.CS.04 | Pannello fibra di gesso preverniciato | Dim. variabili |
| 0.CS.01 | Pannello modulare REI 120 | Dim. 600 x 600 mm |
| 1.CS.05 | Pannello in lamiera preverniciata RAL | |

P - Finitura Orizzontale

| | | |
|---|---|---|
| 1.PT.01 | Pavimento ceramico in listelo gres porcellanato effetto pietra a tonalità neutra | Dim. 120x60 cm |
| 1.PT.02 | Pavimento ceramico in listelo gres porcellanato effetto cemento a tonalità chiara | Dim. 120x60 cm |
| 1.PT.03 | Pavimento ceramico in listelo gres porcellanato effetto cemento a tonalità chiara | Dim. 120x60 cm |
| 1.PT.04 | Pavimento ceramico in listelo gres porcellanato effetto cemento a tonalità media | Dim. 120x60 cm |
| 1.PT.05 | Pavimento ceramico in listelo gres porcellanato effetto cemento a tonalità scura | Dim. 120x60 cm |
| 1.PT.06 | Pavimento ceramico in listelo gres porcellanato effetto pietra a tonalità scura | Dim. 120x60 cm |
| 1.PT.07 | Pavimento in resina | |
| Rasba | Vari sono previsti fistoni orizzontali | |

## CAPOSALDO FISSO

CAPOSALDO FISSO: N/S 4307454.7332; E/O 607969.8611; QUOTA ALTIM. S 0.00

N.B. Per la definizione di tutti gli elementi strutturali ed impiantistici si rimanda ai relativi elaborati

ENAC
Ente Nazionale per l'Aviazione Civile

**AEROPORTO CIVILE DI LAMEZIA TERME (CZ)**

LOTTO L1 - Sviluppo aerostazione passeggeri
CUP: H84C22000030009
LOTTO L2 - Interventi per la security e la digitalizzazione
CUP: H84C22000030002
LOTTO L6 - Potenziamento delle reti di sottoservizi e impianti tecnologici
CUP: H84C22000030009

# PROGETTO ESECUTIVO

LOTTO 1

ARCHITETTURA - STATO DI PROGETTO - AMBITO 02
Terminal Arrivi - Prospetto Nord


GRUPPO DI PROGETTAZIONE
Raggruppamento Temporaneo di Professionisti

Direttore Tecnico e Responsabile integrazione prestazioni specialistiche Ing. Filippo Bruno
Direttore Tecnico Ing. Giuseppe Tucci
Progettazione strutture Ing. Alessandro Cacciatori
Project Manager Ing. Emanuele Palma
H.P. A.E. Engineering

Direttore Tecnico Ing. Gianfabrizio Panetti
Progettazione Specialistica Impianti
Ing. Giovanni Ciarlo
P.I. Daniele Tigani
Ing. Enrico Facciorusso

AERTEC
Direttore tecnico Ing. Alessandro Carlos Beninger Lopez
Responsabile sistemi di trasporto
Ing. Paolo Tore Calderoni

VALLE 3.0
Direttore tecnico e responsabile strutturale
Ing. Gianluca Valente
Responsabile integrazione strutture
Ing. Matteo Pagnotti

Direttore tecnico ed integrazione prestazioni specialistiche Arch. Emanuela Valle
Progettazione architettonica
arch. Maria Cardillo Valle
arch. Lorenzo Giovannozzi


| CODICE ELABORATO | | | | | | | | | | REVISIONE | | | | |
|---|---|---|---|---|---|---|---|---|---|---|---|---|---|---|
| Fase | Lotto | Ambito | Disciplina | Tipo | Numero | Rev | Scala | M | Data | | | | | |
| E | L1 | 02 | ARC | PR | 03 | 0 | 1:50 | A4 | | 1 | 12/09/2022 | EMISSIONE | | |
| | | | | | | | | | | 0 | 30/05/2022 | RECEPIMENTO PRESCRIZIONI DI VERIFICA | | |

**NOME FILE:** ABYSP-E-L1-02-ARC-PR-03-0.dwg

**REDAZIONE:** M.D. VALLE 3.0

Visto del Committente: **Società Aeroportuale Calabrese S.p.A.**

INTERVENTO FINANZIATO DALL'ENTE DEL
Contratto Istituzionale di Sviluppo
"CIS VALLE"

IL RESPONSABILE DEL PROCEDIMENTO
Ing. Ferdinando Sarasso

IL POST HOLDER DI AREA
OPERATIONAL SERVICES MANAGER Emilio Pipitone
FACILITIES EXPERIENCE MANAGER Sabrina Millea
PM PROGETTAZIONE Ferdinando Sabatino

Approvazione **ENAC:**